

AFAPE

ASSOCIAÇÃO FRIBURGUENSE DE AMIGOS E PAIS DO EDUCANDO

CENTRO DE ATENDIMENTO EDUCACIONAL ESPECIALIZADO



RELATÓRIO DE ATIVIDADES
2021

“O que não te desafia, não te transforma”.

Fred Devito



ASSOCIAÇÃO FRIBURGUENSE DE
AMIGOS E PAIS DO EDUCANDO

RELATÓRIO DE ATIVIDADES 2021

I – IDENTIFICAÇÃO DA ORGANIZAÇÃO DA SOCIEDADE CIVIL

Nome: AFAPPE	CNPJ: 30.557.292/0001-29
Razão Social: Associação Friburguense de Amigos e Pais do Educando	
Atividades: Educacionais / Socioassistenciais / Ambulatoriais	
Endereço: Av. José Pires Barroso, 1001 – 'Via Expressa', Olaria – Nova Friburgo/RJ	
Cep: 28.620-075	Telefone: (22) 2522-8608
E-mail: afapenf@gmail.com	
Data da Fundação: 15 de setembro de 1962	

II – IDENTIFICAÇÃO DO REPRESENTANTE LEGAL

Nome: Iomar Pinheiro Penza Filho	Data de nascimento: 19/06/
Endereço: Rua João Heringer, n° 235, Braunes, Nova Friburgo – RJ	
Telefone: (22) 2522-8608	
E-mail: afapediretoria@gmail.com	
RG: 10.587.519-9	CPF: 069.777.447-31
Data do início e término do mandato: 01/04/2019 à 01/04/2023	

III – GESTÃO COLABORATIVA

1. DIRETORA/TÉCNICA E PEDAGÓGICA

Nome: IVANILDA MARIA DE LIMA	
Telefone: (22) 99265-2935	E-mail: ivanilda.limma@gmail.com
RG: 07.231.864-5	CPF: 874.172.357-00



ASSOCIAÇÃO FRIBURGUENSE DE
AMIGOS E PAIS DO EDUCANDO

2. GERENTE ADMINISTRATIVA

Nome: LUANA FIGUEIRA DUARTE	
Telefone: (22) 99739-2828	E-mail: luanagabola@yahoo.com.br
RG: 20.241.148-9	CPF: 057.481.937-10

3. ASSESSORIA JURÍDICA

Nome: NATHALIA DOS SANTOS SILVA	
Telefone: (22) 99711-977	E-mail: duarteesantosadvocacia@gmail.com
RG: 23.839.025-6	CPF: 128.117.867-59

4. COORDENADORA ADJUNTA

Nome: CINTIA AMORIM DE OLIVEIRA	
Telefone: (22) 99218-1660	E-mail: msegurodespachante@live.com
RG: 08.583.440-6	CPF: 019.131.257-69

IV – INSCRIÇÕES, REGISTROS DA INSTITUIÇÃO, PARTICIPAÇÃO E CONVÊNIOS

INSCRIÇÃO / REGISTROS / CONVÊNIOS	NÚMERO
Conselho Municipal de Assistência Social (CMAS)	Nº 10
Conselho Municipal dos Direitos da Criança e do Adolescente (CMDCA)	1992-0003
Certificado de Entidade Beneficente de Assistência Social (CEBAS)	23000-008343/2013-41
Utilidade Pública Estadual	Lei nº 6.327/70
Utilidade Pública Municipal	Lei nº 782/66
Certificado de Filantropia	Registro sob o nº 190



ASSOCIAÇÃO FRIBURGUENSE DE
AMIGOS E PAIS DO EDUCANDO

	Livro 141 – cartório especial de pessoas jurídicas – 3º ofício N/F
Centro de Educação Especial	Resolução nº 643 de 03 de julho 1982
Conselho Federal de Educação	Em 03/06/1982
Ajuste de Cooperação – Secretaria Estadual de Educação / AFAPE	Processo nº03/23.331/84 de 18/11/1988 - Diário Oficial 21/12/1988
CNPJ	30.557.292/0001-29
Inscrição Estadual	Isenta
Certidão de Entidade Filantrópica	07/07/1986 – Renovado através da resolução nº 214 – DOU de 23/12/1997
Ratificação da Razão Social	Lei nº 2.474/95
Registro no Conselho Nacional de Assistência Social (CNAS)	Sob nº 273.355/68
Renovação do Registro no Conselho Nacional de Assistência Social	Resolução nº 135 de 05/08/96 – DOU de 14/08/96 (CNAS)
Registro na Secretaria do Governo do Estado do Rio de Janeiro	Sob nº 309/77 folha 60 – processo nº E-12/2575/76 (CDS)
Convênio FIA/RJ	Nº 504
Convênio Secretaria Municipal de Educação (SME)	Nº 22/2019
Convênio Secretaria Municipal de Assistência Social, Desenvolvimento Humano, Trabalho e Juventude (SMASDHTJ)	Nº 23/2019
INEP	Nº 33021791

V - PARTICIPAÇÃO EM CONSELHOS

Conselho Municipal dos Direitos da Criança e do Adolescente	CMDCA – Reg. Nº 1992-0003
Comitê das Entidades Beneficentes de Nova Friburgo	CEBENF



ASSOCIAÇÃO FRIBURGUENSE DE
AMIGOS E PAIS DO EDUCANDO

Conselho Municipal de Segurança Alimentar e Nutricional	COMSEA
Conselho Comunitário de Segurança de Nova Friburgo	CONSEG
Conselho Municipal de Assistência Social	CMAS
Conselho Municipal de Alimentação Escolar	CMAE
Conselho Municipal de Saúde	CMS
Serviço Único de Saúde	SUS
Conselho Municipal de Educação	CME
Federação Estadual das Instituições de Reabilitação do Estado do Rio de Janeiro	FEBIEX/RJ -
Fundação para a Infância e Adolescência	FIA/RJ
Banco Rio de Alimentos	RJ
Programa Mesa Brasil	RJ

VI - FINALIDADE ESTATUTÁRIA

Promover a título gratuito, serviços de natureza educacional, socioassistencial, ambulatorial e cultural as pessoas com deficiência ou necessidades educacionais específicas, sem limite de idade, onde quer que estejam, no lar, no trabalho, na comunidade, nas instituições ou nas escolas.



ASSOCIAÇÃO FRIBURGUENSE DE AMIGOS E PAIS DO EDUCANDO

VII - CRONOGRAMA

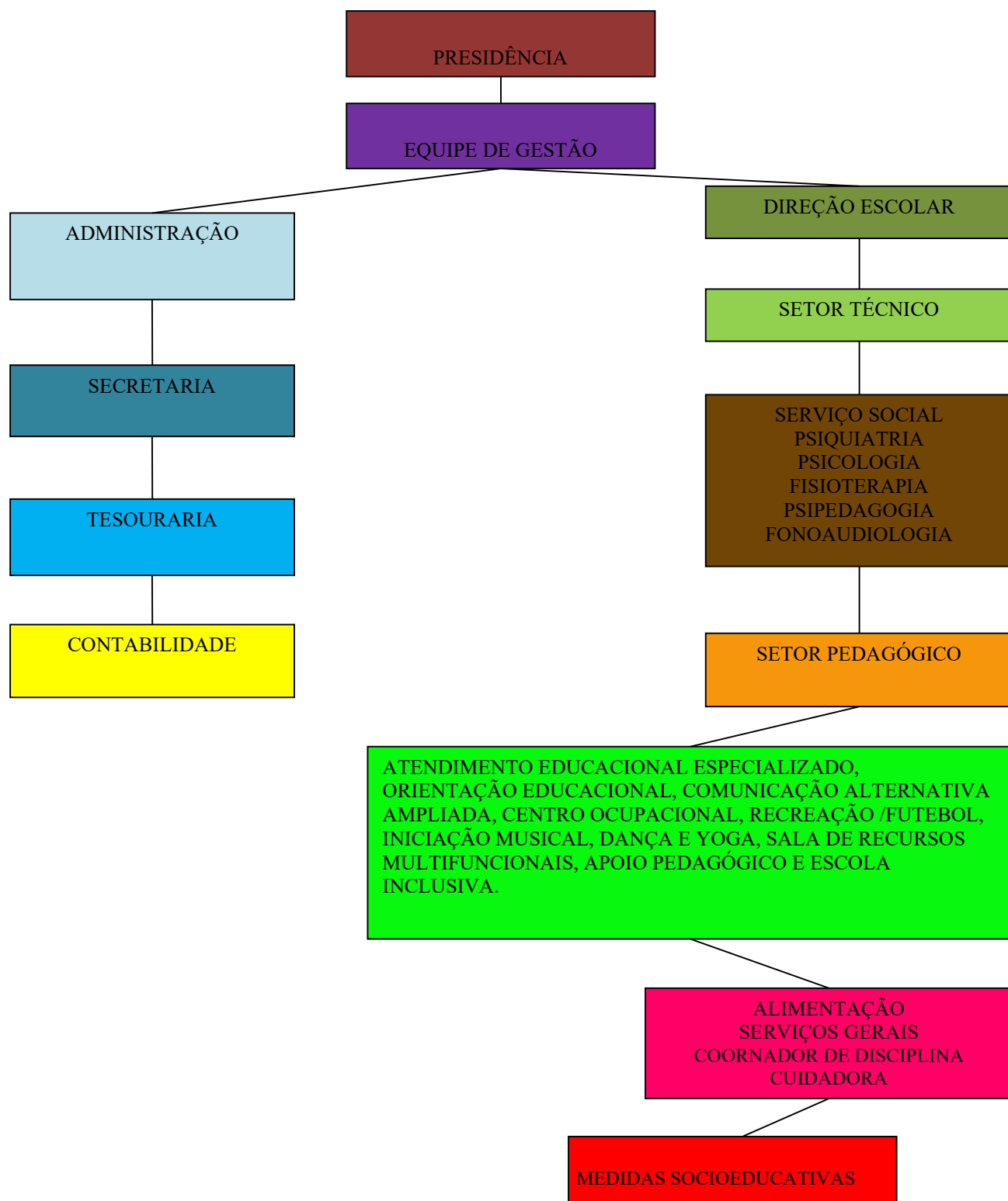



ASSOCIAÇÃO FRIBURGUENSE DE AMIGOS E PAIS DO EDUCANDO

1. Diretoria:

A Diretoria está composta pelos membros abaixo relacionados eleitos em 12/03/2019 para o biênio 2019/2023.

- | | |
|-------------------|---|
| ➤ Presidente | Sr. Iomar Pinheiro Penza Filho |
| ➤ Vice-Presidente | Sr. Maycon Valentim Pereira |
| ➤ 1ª Secretária | Sra. Helen Cristine Souza Boy |
| ➤ 2ª Secretária | Sra. Juliana Silveira Nicolau |
| ➤ 1ª Tesoureira | Sra. Tatiana de Deus Souza |
| ➤ 2ª Tesoureira | Sra. Viviane Schottz dos Santos Pereira |

2. Conselho Fiscal:

- Sra. Rafaela Amorim Berçot
- Sra. Thais Golinelli Menezes
- Sr. Edmilson da Silva Souza
- Sra. Nathiely Aparecida dos Santos Rodrigues
- Sr. Marcelo Ribeiro Nogueira
- Sra. Luciana Figueira Duarte Ribeiro

VIII – BREVE HISTÓRICO DA ORGANIZAÇÃO DA SOCIEDADE CIVIL

A organização da Sociedade Civil, (OSC), hoje é presidida por Iomar Pinheiro Penza Filho e destaca-se como pioneira na cidade de Nova Friburgo e na região, tendo como objetivo principal oferecer ATENDIMENTO EDUCACIONAL ESPECIALIZADO, às pessoas COM DEFICIÊNCIA OU NECESSIDADES EDUCACIONAIS ESPECÍFICAS.

O CENTRO DE ATENDIMENTO EDUCACIONAL ESPECIALIZADO – AFAPE, oferece atendimento nas seguintes áreas:



ASSOCIAÇÃO FRIBURGUENSE DE AMIGOS E PAIS DO EDUCANDO

- SOCIOASSISTENCIAL – Serviço Social
- PEDAGÓGICA – Escola Especial Inclusiva, Educação Básica, Orientação Educacional, Educação Física, Apoio Pedagógico;
- CLÍNICA – Psicologia, Fonoaudiologia, Fisioterapia, Psiquiatria (Adulto e infantil)
- ATIVIDADES COMPLEMENTARES – Iniciação Musical, Sala de Recursos, Centro Ocupacional, Comunicação Alternativa.

A instituição possui uma equipe multidisciplinar composta por 28 (vinte e oito) profissionais atendendo a um quantitativo de 201 (duzentos e um) clientes/alunos, subdivididos em grupos de crianças, adolescentes, jovens, adultos e idosos, totalizando um quantitativo em torno de 630 (seiscentos e trinta), atendimentos indiretos.

A Afape realiza um trabalho baseado nas seguintes leis ou normas.

- Educação Especial;
- Educação Inclusiva;
- Política Nacional da Educação Especial (PNEE);
- Base Nacional Comum Curricular (BNCC);
- Parâmetros Curriculares Nacional (PCNS);
- Lei das Diretrizes e Bases da Educação (LDB);
- Constituição Federal;
- Lei 13.019 - Marco Regulatório;
- Política Nacional de Assistência Social (PNAS);
- Lei Orgânica da Assistência Social (LOAS);
- Sistema Único de Assistência Social (SUAS);
- Ministério do Desenvolvimento Social (MDS);
- Lei Brasileira de Inclusão (LBI);
- Projeto Político Pedagógico (PPP);
- Serviço de Tipificação Nacional;
- Norma Operacional Básica (NOB/SUAS);
- Lei Orgânica Municipal;
- Estatuto da Criança e do Adolescente (ECA).



ASSOCIAÇÃO FRIBURGUENSE DE AMIGOS E PAIS DO EDUCANDO

Enfatiza-se que a instituição busca propiciar vivências que valorizem experiências que estimulem e potencializem a condição de escolher e decidir contribuindo para o desenvolvimento da autonomia e protagonismo Social da pessoa com deficiência.

IX – RELATÓRIO DE ATIVIDADES

As Atividades elaboradas no Plano de Trabalho do ano 2021 tiveram como pilar, propor contribuições para o trabalho educacional, sociassistencial e ambulatorial, acerca das pessoas com deficiência ou necessidades Educacionais Específicas.

A proposta perpassada no cotidiano da comunidade escolar, clientes/alunos, educadores, direção, equipe técnica, pais ou responsáveis, através de projetos que promoveram a inserção à cidadania, além de ações e projetos inteiramente voltados à família de forma integral às intervenções no contexto familiar.

Pontuou-se também questões referentes ao respeito, diversidade, valorização do cidadão, direitos e deveres e a importância da família para o desenvolvimento do cliente/aluno.

As ações executadas visaram a emancipação da família, frente às vulnerabilidades e riscos sociais.

O presente instrumento referente ao ano de 2021 traz consigo, informações imprescindíveis para a compreensão de todas as ações desenvolvidas pela instituição, bem como as estratégias e diretrizes que propiciaram o desenvolvimento do sujeito como ser pensante e ativo na sociedade em que atua como cidadão de fato e de direito.

X - RECURSOS FINANCEIROS

1. CONVÊNIOS

GOVERNO ESTUDAL – FIA/RJ	R\$ 228.014,73
SMAS (Secretaria Municipal de Assistência Social)	R\$ 135.000,00
SME (Secretaria Municipal de Educação)	R\$ 533.934,52



ASSOCIAÇÃO FRIBURGUENSE DE
AMIGOS E PAIS DO EDUCANDO

OUTROS RECURSOS FINANCEIROS

Projeto Itaú	R\$ 29.910,92
Doações	R\$ 1.732,10
FNDE - PDDE	R\$ 3.760,00

2. NATUREZA DOS GASTOS

Recursos Humanos	R\$ 601.551,77
Alimentação e Limpeza	R\$ 16.897,49
Despesas Gerais	R\$ 151.779,47

XI - CONVÊNIOS – PARCERIAS (NÃO FINANCEIRAS)

- Açougue Nossa Senhora das Graças
- Acianf
- Banco Rio de Alimentos
- Supermercado Cavalo Preto
- CPMA – Central de Penas e Medidas Alternativas/Justiça Estadual/RJ
- Justiça Federal
- Justiça Estadual
- Distribuidora Macuco
- SESC – Nova Friburgo
- Sr Senna - Verdureiro
- Voluntários em Geral
- Padaria Celta
- Sra. Nazaré Knupp
- Supermercado Serra Azul



ASSOCIAÇÃO FRIBURGUENSE DE
AMIGOS E PAIS DO EDUCANDO

XII - BENS MATERIAIS

- Terreno em regime de comodato. (40 anos renovável por igual período)
Área Construída: 8.201,90 M² metros quadrados.
- Terreno com área de 2.760 M² e área construída com 250m² (propriedade própria tombado provisoriamente pelo poder público).

➤ **ESCOLA/ CLÍNICA/ SETOR ADMINISTRATIVO**

SETOR	QUANTIDADE
Salas para Aula e atendimento	04
Salas da Presidência	01
Salas para Secretaria/Administrativo	02
Salas da Gestão	01
Salas de Orientação Educacional / Iniciação Musical	01
Sala Audiovisual e Leitura	01
Salas de Prontuários	01
Cozinha	01
Refeitório	01
Consultório Médico / Serviço Social	01
Sanitários (usuários)	04
Sanitários funcionários	03
Sanitários Infantil/Trocador	01
Trocador Adulto	01
Área de Lazer Coberta	01
Área de Lazer / Campo de Futebol	01
Sala de Lanche (Equipe)	01



ASSOCIAÇÃO FRIBURGUENSE DE
AMIGOS E PAIS DO EDUCANDO

Campo de Futebol	01
Salas de Fisioterapia	01

➤ **PRINCIPAIS EQUIPAMENTOS**

EQUIPAMENTO	QUANTIDADE	ANO DE AQUISIÇÃO
Computadores tela lcd, kit multimídia,	04	2012
No brake	04	2021
Programa boardmaker	01	2014
Tv de 20"	01	2000
Data show	01	2012
Roteador wireless	02	2012
Impressoras Multifuncionais	04	2010/2012/
	02	2021
Linha Telefônica	01	1980
Testagens psicológicas	03	2013
Ventiladores	07	2019
Ar Refrigerado	02	2019
Home theater	01	2012
Freezers	03	2007/2019
Geladeiras	03	2000/2012/2019
Aparelho de telefone celular	01	2021
Fogão industrial	02	2012/2019
Bebedouro industrial 50l	01	2019
Aparelho de ondas curtas (fisioterapia)	02	1978
Aparelho de ultrason (fisioterapia)	01	1997
Aparelho massagador com infravermelho	01	2000



ASSOCIAÇÃO FRIBURGUENSE DE
AMIGOS E PAIS DO EDUCANDO

Aparelho tens e fens	01	2000
Mesa de som	01	2012
Caixas Amplificadas	01	2014
Micro-ondas	01	2014
Bebedouro com pedal	01	2021
Display para álcool em gel (pedal)	04	2021

➤ **Transporte:**

Veículos	Modelo/Ano	Quantidade
VAN	Mercedes SPRINTER 2005	01

XIII – Recursos Humanos:

NOME	FUNÇÃO NA ENTIDADE	FORMAÇÃO PROFISSIONAL	NATUREZA DO VÍNCULO	HORAS SEMANAIS
Andresa Klein de Mello - saiu em julho de 2021	Psicóloga	Superior Completo	AFAPE	28h
Carmen Lucia Pinto da Rocha - saiu em agosto de 2021	Instrutora	Ensino Médio Completo	AFAPE	12h
Carlos Jose Barbosa Clemente	Coordenador de Disciplina	Ensino Médio Completo	AFAPE	40h
Cíntia Amorim de Oliveira	Professora	Formação de Professores	AFAPE	16h
Claudia Saraiva Santos Silva	Psicóloga	Superior Completo	AFAPE	20h
Erika Bastos de Lima	Professora	Superior Completo	AFAPE	40h
Fernando Antônio Pereira Ribeiro – a partir de novembro/2021	Serviço Gerais	Ensino Médio Incompleto	AFAPE	40h
Gabriela Adame Barros Sanglard	Assistente Social	Superior Completo	AFAPE	40h



ASSOCIAÇÃO FRIBURGUENSE DE
AMIGOS E PAIS DO EDUCANDO

Ivanilda Maria de Lima	Gestora técnica/ Pedagoga	Pós Graduação/ Psicopedagogia/ Gestão Educacional	AFAPE	40h
Janice Pinheiro	Orientadora Educativa	Superior Completo	AFAPE	20h
Jorge Luiz Arcanjo	Motorista	Fundamental Incompleto	AFAPE	40h
Landerci Lopes Ribeiro – faleceu em maio/2021	Professora	Pós Graduação	CEDIDA	20h
Lucia M ^a Di Lucia Castillo	Professora	Formação de Professores	AFAPE	20h
Luana Figueira Duarte	Gerente Administrativo	Superior completo	AFAPE	40h
Luana Emerick Pinto	Professora	Pós graduação/ Psicopedagogia	AFAPE	20h
Luciana Gomes Araújo	Auxiliar de Secretaria	Ensino Médio Completo	AFAPE	40h
Luize Godinho Busquet Soares – a partir de setembro/2021	Professora de Educação Física	Superior Completo	AFAPE	12
Lethycia da Silva Rufino Martins	Auxiliar de Secretaria	Ensino Médio incompleto	AFAPE	40h
Maria Malvina da Costa Reis	Merendeira	Fundamental Incompleto	AFAPE	40h
Maria Marilene Tomaz Câmara	Serviços Gerais	Fundamental Incompleto	AFAPE	40h
Nathalia dos Santos Silva	Advogada	Superior completo	AFAPE	40h
Marina Maduro Ventura – a partir de junho/2021	Psicóloga	Superior Completo	AFAPE	28h
Paulo Frederico dos Santos Bandeira	Instrutor de música	Superior Incompleto	AFAPE	08h
Peterson Rondinelli de Oliveira – a partir de março/2021	Fisioterapeuta	Superior Completo	AFAPE	20h
Roberta Fernandes Mattos – a partir de junho/2021	Professora	Superior Completo	AFAPE	24h



ASSOCIAÇÃO FRIBURGUENSE DE
AMIGOS E PAIS DO EDUCANDO

Rosana da Silva Govêa Vianna – saiu em fevereiro/2021	Fisioterapeuta	Superior completo	AFAPE	20h
Rozimeri Gomes	Merendeira	Fundamental Incompleto	AFAPE	40h
Rudster de Lima Ferreira	Psicólogo	Superior completo/ Pós graduação / Saúde mental	AFAPE CEDIDO	20h
Stefany Leite Correa Netto	Cuidadora	Fundamental Completo	AFAPE	40h
Vanessa Pinto de Oliveira	Fonoaudióloga	Superior completo / Pós Graduação Psicomotricidade / Psicopedagogia	AFAPE	28h
Thais Pinheiro Machado	Fisioterapeuta	Superior completo	AFAPE	20h
Tatiana de Deus Souza	Professora	Superior completo	Voluntária	40h
Thyago Vinicius Gomes de Azevedo	Psiquiatra	Pós Graduação	AFAPE	04h

XIV – ATIVIDADES EXECUTADAS

✓ **Serviço Social**

1) Gabriela Adame Barros Sanglard

Nº de Atendimentos: **2.676**

Carga Horária Semanal: **30 horas semanais**

Atendimentos presenciais: **1.828**

Atendimentos remotos: **1.848**

- **Triagens** = 14
- **Visitas domiciliares** = 08 (devido ao momento pandêmico)
- **Encaminhamentos** = 03
- **Estudos de caso** = 13



ASSOCIAÇÃO FRIBURGUENSE DE
AMIGOS E PAIS DO EDUCANDO

- **Abordagens = 445**
- **Rodas de conversas = 00** (devido ao momento pandêmico)
- **Registros de Ocorrências = 516**
- **Desligamentos = 29**
- **BPC/LOAS = 02**
- **PBF (Programa bolsa família) = 01**
- **Reuniões virtuais = 15**
- **Quantitativo de Cestas Básicas= 405**

Total de Procedimentos (ANUAL): 2.676

Resultados Alcançados: Enfrentamento a pandemia da covid-19, mantendo a proteção social, primando pela atenção as parcelas mais vulneráveis da população.

✓ **Psiquiatria**

1) Thyago Vinicius Gomes de Azevedo

Nº de Atendimentos: **544 atendimentos presenciais**

Carga Horária Semanal: **08 horas semanais**

Total de Procedimentos (ANUAL): 544

Resultados Alcançados: Realização de consultas médicas (diagnóstico, intervenção e tratamento).

✓ **Psicologia**

1) Rudster de Lima Ferreira

Nº de Atendimentos: **1.945**

Carga Horária Semanal: **36 horas**

Atendimentos presenciais: **900**

Atendimentos remotos: **1.045**



ASSOCIAÇÃO FRIBURGUENSE DE
AMIGOS E PAIS DO EDUCANDO

2) Marina Maduro Ventura a partir de 22 de julho/2021

Carga Horária Semanal: **30 horas**

Atendimentos presenciais: **476**

Atendimentos remotos: **08**

3) Cláudia Saraiva dos Santos Silva

Nº de Atendimento: **1.738**

Carga Horária Semanal: **20 horas**

Atendimentos presenciais: **668**

Atendimentos remotos: **1.070**

4) Andresa Klein de Mello até 21 de junho/2021

Nº de Atendimento: **487**

Carga Horária Semanal: **28 horas**

Atendimentos presenciais: **61**

Atendimentos remotos: **426**

Total de Procedimentos (ANUAL): 4.654

Resultados Alcançados: Promoção do bem estar social e mental, minimizando o sofrimento e maximizando a autoestima

✓ **Fisioterapia**

1) Rosana da Silva Govêa Vianna até fevereiro/2021

Nº de Atendimento: Terapia: **199**

Carga Horária Semanal: **20 horas**

Atendimentos presenciais: **78**

Atendimentos remotos: **121**



ASSOCIAÇÃO FRIBURGUENSE DE
AMIGOS E PAIS DO EDUCANDO

2) Peterson Rondinelli de Oliveira á partir de março/2021

Nº de Atendimentos: Terapia: **976**

Carga Horária Semanal: **20 horas**

Atendimentos presenciais: **603**

Atendimentos remotos: **373**

3) Thais Pinheiro Machado

Nº de Atendimentos: **1444**

Carga Horária Semanal: **20 horas**

Atendimentos presenciais: **599**

Atendimentos remotos: **845**

Encaminhamentos: 08

Altas: 01

Estudos de caso: 03

Total de Procedimentos (ANUAL): 2.619

Resultados Alcançados: Promoção do desenvolvimento físico, mental e social.

✓ **Fonoaudiologia**

1) Vanessa Pinto de Oliveira

Carga Horária Semanal **28 horas**

Atendimentos presenciais: **717**

Atendimentos remotos: **1.920**

Total de Procedimentos (ANUAL): 2.037

Resultados Alcançados: Estimulação da linguagem oral e escrita.



ASSOCIAÇÃO FRIBURGUENSE DE
AMIGOS E PAIS DO EDUCANDO

✓ **Setor Pedagógico**

1) Luana Emerick Pinto

Nº de Atendimentos: **4.660**

Carga Horária Semanal: **20 horas**

Nº de atendimento remoto: **4.660**

2) Lúcia Maria Di Lúcia Castillo a partir de 14 de agosto/2021 em atividades presenciais.

Nº de Atendimentos remotos: **1.020**

Carga Horária Semanal: **20 horas**

Nº de atendimento: **1.020**

3) Tatiana de Deus Souza

Nº de Atendimentos: **2.253**

Carga Horária Semanal: **24 horas**

Atendimentos remotos: **2.253**

- **Quantitativo de apostilas Pedagógicas= 594**

Total de Procedimentos (ANUAL): 7.933

Resultados Alcançados: Elaboração de atividades diversificadas para as apostilas a fim de minimização a defasagem escolar.

✓ **Orientação Educacional**

1) Janice Pinheiro

Carga Horária Semanal: **20 horas**

Atendimentos presenciais: **1.033**

Atendimentos remotos: **741**

Total de Procedimentos (ANUAL): 1.774



ASSOCIAÇÃO FRIBURGUENSE DE
AMIGOS E PAIS DO EDUCANDO

Resultados Alcançados: Promoção de ações que conduziram a integração harmônica da comunidade escolar.

✓ **Apoio Pedagógico**

1) Erika Bastos de Lima

Nº de Atendimentos: **7.034**

Carga Horária Semanal: **40 horas**

Atendimentos presenciais: **4.135**

Atendimentos remotos: **2.899**

Total de Procedimentos (ANUAL): 7.034

Resultados Alcançados: Promoção do desenvolvimento da autoestima dos alunos frequentadores do projeto de apoio pedagógico, de forma a facilitar e mediar a aprendizagem.

✓ **Sala de recursos multifuncional**

1) Tatiana de Deus Souza

Nº de Atendimentos: **1.930**

Carga Horária Semanal: **16 horas**

Atendimentos remotos: **1.930**

2) Roberta Fernandes de Mattos a partir de 23 de julho/2021

Nº de Atendimentos: **1.034**

Carga Horária Semanal: **16 horas**

Atendimentos presenciais: **1.010**

Atendimentos remotos: **1.034**

Total de Procedimentos (ANUAL): 2.964

Resultados Alcançados: Reorganização do tempo e dos espaços, em diferentes horários e ambientes educativos, de modo a favorecer a ação educativa, a integração dos grupos e o



ASSOCIAÇÃO FRIBURGUENSE DE
AMIGOS E PAIS DO EDUCANDO

atendimento às especificidades dos alunos.

✓ **Centro Ocupacional**

1) Luana Emerick Pinto

Nº de Atendimentos: **4.019**

Carga Horária Semanal: **20 horas**

Atendimentos remotos: **4.019**

Total de Procedimentos (ANUAL): 4.019

Resultados Alcançados: Desenvolvimento do sentimento de autoconfiança em relação à produção artística pessoal e de respeito diante das produções de outros, exercitando o nosso criador, explorando o pensamento divergente na busca de soluções expressivas em suas produções.

✓ **Dança e Yoga**

1) Carmem Lúcia Pinto Rocha até 26 de agosto/2021

Nº de Atendimentos: **772**

Carga Horária Semanal: **12 horas**

Atendimentos remotos: **772**

Total de Procedimentos (ANUAL): 772

Resultados Alcançados: Favorecimento da expressão saudável das emoções.

✓ **Recreação e Futebol / Educação física escolar**

1) Luize Godinho Busquet Soares a partir setembro/2021

Carga Horária Semanal: **12 horas**

Atendimento remoto: **851**



ASSOCIAÇÃO FRIBURGUENSE DE
AMIGOS E PAIS DO EDUCANDO

Total de Procedimentos (ANUAL): 851

Resultados Alcançados: Promoção de atividades recreativas, visando a saúde e o bem estar.

✓ **Iniciação Musical**

1) **Paulo Frederico dos Santos Bandeira**

Nº de Atendimentos: **1.954**

Carga Horária Semanais: **08 horas**

Atendimentos presenciais: **145**

Atendimentos remotos: **1.809**

Total de Procedimentos (ANUAL): 1.954

Resultados Alcançados: Desenvolvimento da percepção auditiva e da memória musical.

✓ **Alimentação**

1) **Maria Malvina da Conceição Reis**

2) **Rozimeri Gomes**

Resultados Alcançados: Higienização dos utensílios, equipamentos e do espaço da cozinha.

Total de lanches anual: 2.200 (devido ao momento pandêmico)

Total de almoços anuais: 1.350 (devido ao momento pandêmico)

Total Geral: 3.550

✓ **Secretaria:**

1) **Luciana Gomes**

2) **Lethycia da Silva Rufino Martins**



ASSOCIAÇÃO FRIBURGUENSE DE
AMIGOS E PAIS DO EDUCANDO

Resultados Alcançados: Auxílio na renovação de matrícula e acompanhamento do andamento dos convênios institucionais.

✓ **Coordenador de Disciplina (Inspetor de Alunos)**

1) Carlos Jose Barbosa Clemente

Resultados Alcançados: Orientação e organização dos clientes/alunos na permanência e deslocamento pelos diversos ambientes na unidade escolar.

✓ **Limpeza e serviços Gerais**

1) Maria Marlene Thomaz Câmara

2) Fernando Antônio Pereira Ribeiro (a partir de novembro/2021)

3) Parcerias - CPMA

Resultados Alcançados: Organização e limpeza de todos os ambientes da unidade escolar, segundo o protocolos/covid-19.

✓ **Motorista**

1) Jorge Luiz Arcanjo

Resultados Alcançados: Utilização do veículo para entrega de documentos e ou buscar doações, além de manutenção e higienização do mesmo.

✓ **Cuidadora**

1) Stefany leite Corrêa Netto

Resultados Alcançados: Auxílio no aprendizado e na produção do material.



ASSOCIAÇÃO FRIBURGUENSE DE
AMIGOS E PAIS DO EDUCANDO

Cientes/alunos inseridos no mercado de trabalho:

- 1) Sidney Marques Soares;
- 2) Gutemberg Alves de Azevedo;
- 3) Daniel Gomes de Souza.

XV – QUADRO ESTATÍSTICO DE ATENDIMENTO

SETORES	TOTAL DE ATENDIMENTO
SERVIÇO SOCIAL	2.676
PSICOLOGIA	4.654
FISIOTERAPIA	2.619
INICIAÇÃO MUSICAL	1.954
DANÇA E YOGA	772
PEDAGÓGICO	7.933
ORIENTAÇÃO EDUCACIONAL	1.774
CENTRO OCUPACIONAL	4.019
EDUCAÇÃO FÍSICA	851
APOIO PEDAGÓGICO	7.034
SALA DE RECURSOS	1.169
PSIQUIATRIA	544
FONOAUDIOLOGIA	2.037
TOTAL	38.036

XVI – PERFIL DA CLIENTELA

Pessoas com deficiência ou necessidades Educacionais Específicas (NEE), do Município de Nova Friburgo e cidades circunvizinhas sem limite de idade, porém com prioridade para crianças, adolescentes e lactantes.



ASSOCIAÇÃO FRIBURGUENSE DE
AMIGOS E PAIS DO EDUCANDO

1) Quanto ao Público Atendido Pela Instituição

1) Sexo Masculino: 113

2) Sexo Feminino: 88

TOTAL = 201

Faixa Etária	Quantificação
De 0 a 04 anos	05
05 a 09 anos	17
10 a 12 anos	31
13 anos	07
14 a 17 anos	22
18 a 24 anos	41
25 a 50	61
Acima de 50	17

2) Tipologias e Quantificação

Distúrbio psicomotor	02
Fobia Social	01
AVC	01
Autismo	08
Gonartrose	01
Distonia	01
Distúrbios do sono por sonolência excessiva	01
Cifose postural	01
Deficiência intelectual	70
Distímia	01
Transtorno Cognitivo	01
Déficit de atenção	01
Stress Grave	01
Dislalia	02



ASSOCIAÇÃO FRIBURGUENSE DE
AMIGOS E PAIS DO EDUCANDO

Dislexia	02
Distrofia muscular	01
Distúrbio da atividade e da atenção	06
Distúrbio de comportamento e/ou emocionais	01
Episódios depressivos	02
Dorsolombalgia	01
Dor crônica	01
Epilepsia	13
Fratura de punho/mão/perna	01
Fenda palatina	01
Hérnia de disco lombar	01
Hidrocefalia	03
Hiperatividade	04
Microcefalia	02
Monoplegia não especificada	03
Paralisia cerebral	05
Paraplegia flácida	01
Síndrome Asperger	02
Síndrome de Down	08
Síndrome de Prader Willi	01
Sinovite Vilonodular	02
TOD	02
TDAH	01
Fribromialgia	01
Esquizofrenia hebefrênica	01
Transtornos hipercinéticos	19
Transtorno de identidade sexual na infância	01
Ansiedade generalizada	01
Transtorno específico da leitura	05
Transtorno de humor bipolar	01
Transtorno do espectro autista	08
Transtorno emocional da infância e/ou adolescência	02
Transtorno de personalidade	02
Transtorno de ansiedade	03
Distúrbio de atividade e de atenção	07
Transtorno de fala e linguagem	04
Transtorno global do desenvolvimento de habilidade escolar	03
Transtorno hipercinético de conduta	11
Transtorno misto de conduta e emoções	03
Transtorno de humor	01



ASSOCIAÇÃO FRIBURGUENSE DE
AMIGOS E PAIS DO EDUCANDO

Triparesia	01
Transtorno de personalidade Borderlaine	01
Transtorno do funcionamento social - Mutismo eletivo	01
Toxoplasmose congênita	01
Triparesia	01

3)

4) **Procedimentos Realizados**

Visitas aos Postos de Saúde	05
Triagens	14
Estudos de caso	13
Altas	02
Desligamentos	29
Fila de Espera	53
Demanda Reprimida	01
Em processo de Triagem	09
Encaminhamento	51
Visitas Escolares	02
Visitas Domiciliares	08
Ocorrências	516
Solicitação de Relatórios	02
Levantamento do Programa Bolsa Família (PBF)	01
Levantamento Benefício de prestação continuada (BPC/LOAS)	02
Alimentação	3.350
Total de clientes/alunos atendidos em 2021	201
Total de atendimentos Diretos	201
Total de atendimentos Indiretos	630



ASSOCIAÇÃO FRIBURGUENSE DE
AMIGOS E PAIS DO EDUCANDO

XVII – PARTICIPAÇÃO EM REUNIÕES, EVENTOS E CONSELHOS MUNICIPAIS (EXTRA E INTRA INSTITUCIONAL)

JANEIRO

- ✓ 11/01 – Reunião com o Prefeito;
- ✓ 12/01 – Entrega dos documentos na FIA – POLO (Nova Friburgo);
- ✓ 13/01 - Recebimento de doações – CEASA – Mesa Brasil;
- ✓ 15/01 – Encerramento do Período de renovação de matrículas;
- ✓ 15/01 – Consulta DR. Thyago (Psiquiatra);
- ✓ 19/01 – Reunião Extraordinária – CME;
- ✓ 19/01 – Reunião da Comissão do Conselho Tutelar;
- ✓ 20/01 – Reunião GT decreto 760 – Retorno as aulas presenciais;
- ✓ 21/01 – Plano de Gerenciamento residual para renovação de licença Sanitária

Precisa constar

- Tipo de resíduo produzido;
 - Tipo de armazenamento;
 - Tipo de descarte;
 - Atendimento ambulatorial;
 - Atividade de auto risco;
 - Certificado de regularidade de responsabilidade técnica;
 - Enviar Estatuto e cita para solicitar a isenção da licença Sanitária;
- ✓ Reunião da Comissão do Conselho Tutelar;
 - ✓ Reunião CMAS;
 - ✓ Reunião CME – Professor Carlos Roberto Jamil Cury
 - Educação Inclusiva Como direito de todos.

FEVEREIRO

- ✓ 03/02 – Reunião sobre Brenno Schuawer – Conselheira Tutelar Nathália Nathália, Cíntia, Rudster, Janice, Érika;



ASSOCIAÇÃO FRIBURGUENSE DE
AMIGOS E PAIS DO EDUCANDO

- ✓ 03/02 - Reunião com a equipe técnica e pedagógica;
- ✓ 08/02 – Reunião CMDCA;
- ✓ 08/02 – Consulta Psiquiátrica;
- ✓ 09/02 – Reunião
Pauta: Processo eleitoral de mesa diretora;
- ✓ 10/02 – Reunião – Secretária de Saúde;
- ✓ 10/02 – Reunião com Prefeito sobre o retorno às aulas presenciais;
- ✓ 11/02 – Reunião – CME;
- ✓ 17/02 - Reunião com o Conselho Tutelar e CREAS – Brenno Schuawer – Rudster, Érika, Ivanilda, Gabriela, Janice e Cíntia;
- ✓ 22/02 – Workshop
 - Capacitação de Recursos por meio de Emendas Parlamentares Federais;
- ✓ 23/02 – Reunião CMAS – Reunião Ordinária;
- ✓ 24/02 – Reunião com Nathália, CRAS e CONSELHO TUTELAR (Rudster, Érika, Cíntia, Gabriela e Ivanilda);
- ✓ 24/02 – Recebimento de doações MESA BRASIL;
- ✓ 25/02 – Reunião comissão de Entidades Filantrópicas Casa dos Conselhos;
- ✓ 25/02 – Reunião CME
 - Reunião Ordinária do Conselho Municipal de Educação;
 - Subvenção – Pareceres;
 - Plano de Atividades SME;
 - Comissão para análise e relatórios da vigilância Sanitária;
 - Informes.

MARÇO

- ✓ 01/03 – Solicitação de Relatórios – Eduardo Moura Sardinha;
- ✓ 03/03 – Recebimento de Doação CEASA BANCO RIO DE ALIMENTOS;
- ✓ 08/03 – Reunião CMDCA (Reunião Ordinária);
- ✓ 09/03 – Reunião com a equipe Mesa Brasil;
- ✓ 09/03 – Reunião FIA POLO



ASSOCIAÇÃO FRIBURGUENSE DE
AMIGOS E PAIS DO EDUCANDO

Pauta:

- Solicitação de documentos em PDF;
 - Alinhamento de relatórios e do Plano Emergencial;
 - Utilização da ABNT para a digitação e formatação de relatórios e demais documentos produzidos;
- ✓ 11/03 - Reunião CME – Conselho Municipal de Educação

Pauta:

- Comitê de acompanhamento das atividades escolares;
 - Representante do CME no comitê;
 - Comissão eleitoral Central;
- ✓ 15/03 - Reunião Equipe Multidisciplinar – CAPSi – SME – Profissional de Apoio Escolar

Pessoas com deficiência ou impedimentos/especificidades;

- ✓ 16/03 – Reunião FIA/RJ

Pauta:

- Repasses Financeiros Exercício – 2021;
 - Edital de Chamamento Pública - 2021;
 - Planos Emergenciais;
- ✓ 24/03 – Recebimento de Doação, através do Instituto Mesa Brasil/Banco Rio de Alimentos/CEASA;
- ✓ 25/03 – Reunião no Gabinete da vereadora Priscila Pitta;
- ✓ 25/03 – Reunião do Conselho Municipal de Educação – CME

Pauta:

- Comitê de Acompanhamento das atividades Pedagógicas Presenciais;
 - Arquivamento do processo PENSI e CECi;
 - Ofício em resposta a Secretária Municipal de Educação sobre Merenda Escolar;
- ✓ 25/03 – 18 famílias contempladas através de doação de hortifrut;
- ✓ 26/03 – Live Canal Youtube da FIA
- Inclusão – Porque acreditamos nas possibilidades;
- ✓ 30/03 – Reunião Ordinária do Conselho Municipal CMAS

Pauta:



ASSOCIAÇÃO FRIBURGUENSE DE AMIGOS E PAIS DO EDUCANDO

- Demandas urgentes/posicionamento CMAS;
- Composição das Comissões – informe e atualização;
- Comissão da Conferência + Conferência Municipal – Informe CNAS;
- Comissão de Registro de entidade situação Santa Lúcia;
- Apresentação para aprovação da nova planilha de itens de referência e Emenda Parlamentar destinadas à Instituição beneficiada LAJE;
- Representação CMAS no Comitê Intersectorial da Pessoa em Situação de Rua;
- Subvenção Assistência Social;
- Vacinação para os Trabalhadores do SUAS;
- Informe Comissão Eleitoral;
- Avisos Gerais.

ABRIL

- ✓ 05/04 – Semana de 05 a 09 de Abril
A instituição suspendeu as atividades devido a testagem positiva para a COVID-19 de uma funcionária, o presidente da instituição e alguns casos suspeitos;
- ✓ 05/04 – Reunião com a Comissão Especial Eleitoral sobre o FÓRUM das Entidades da Organização da Sociedade Civil referente ao ano de 2021/2023;
- ✓ 06/04 – Reunião online com a equipe Pedagógica;
- ✓ 06/04 – Reunião do Conselho Municipal Educação – CME;
- ✓ 12/04 – Assembleia Geral Ordinária
Pauta:
 - Apresentação do Ofício do Ministério Público sobre Medidas Sócio Educativas;
 - Ofício Conselho Tutelar 2 sobre funcionamento durante Bandeira Roxa;
 - Fórum das Organizações da Sociedade Civil;
 - Comissões;
 - Apresentação do Regimento Interno do CMDCA com propostas de alteração;
 - Assuntos Gerais;
- ✓ 13/04 – Fórum das Organizações da Sociedade Civil 2021/2023



ASSOCIAÇÃO FRIBURGUENSE DE AMIGOS E PAIS DO EDUCANDO

Instituições Habilitadas

- Apae;
 - Afape;
 - Casa da Criança;
 - CIEE;
 - Pestalozzi;
 - Instituto Girassol;
 - Aldeia da Criança Alegre;
- ✓ 20/04 - Entrega de documentos na FIA POLO Nova Friburgo;
- ✓ 22/04 – Encerramento da entrega da documentação para o FÓRUM;
- ✓ 22/04 – Reunião para alinhamento das ações remotas do setor pedagógico;
- ✓ 22/04 – Reunião com a Câmara do Ensino Fundamental – Conselho Municipal de Educação – CME;
- ✓ 23/04 – Encontro Virtual com um grupo de alunos e com a equipe pedagógica;
Aula Teste -> Tema: O Reencontro;
- ✓ 26/04 – Realização do II Fórum das Organizações da Sociedade Civil;
- ✓ 27/04 – Reunião Ordinária do Conselho Municipal de Assistência Social CMAS

Pauta:

Atuação das Comissões

- Cadastro das Entidades;
- Conferência Municipal;
- Especial Eleitoral;

Segurança Alimentar

- Reunião Articulação Rede: CMAS, CMDCA, SME, CME e SMASDHTPPJ;
- Ofício nº002/2021;
- Campanhas – Demanda Ofício nº126/2021 (SJ/SMASDHTPPJ/PMNF);
- Campanhas Demandas – (Conselheiro Roseni de Almeida Silva);

Assuntos Gerais;

- ✓ 29/04 – Conselho Municipal de Educação

Pauta:

- Resolução conjunta – CME e FME;



ASSOCIAÇÃO FRIBURGUENSE DE AMIGOS E PAIS DO EDUCANDO

- Representação do CME para participar da organização da CONAPE com o FME;
- Insegurança alimentar – representantes da Assistência Social;
- PAPNP - Considerações dos entes que compõem o Comitê;
- Retorno das atividades presenciais – Orientações, documento norteador; classificação;
- Câmara de Ensino Fundamental – formação;
- Informes.

MAIO

- ✓ 06/05 – Reunião com a FEBIEX

Pauta:

- Ofício Ministério Público;
- Edital FIA 2021;
- Reunião Comissão Estadual PCD;
- Repasses FIA;
- TAC;

- ✓ 10/05 - Assembleia Geral Ordinária

Pauta:

- Recomposição dos assentos das Organizações da Sociedade Civil para o mandato 2021/2023;
- Eleição da Mesa Diretora para mandato 2021/2023;
- Capacitação do Conselho Tutelar;
- Apresentação do diagnóstico Socio Territorial pela Comissão Especial;
- Projeto Família Acolhedora;
- Planejamento de volta às Aulas;
- Assuntos Gerais;

- ✓ 11/05 - Reunião com Dr. Marcelo Cabelereiro – Comissão da Pessoa com Deficiência ALERJ;

- ✓ 13/05 – VIII Sessão Ordinária



ASSOCIAÇÃO FRIBURGUENSE DE
AMIGOS E PAIS DO EDUCANDO

Pauta:

1ª Parte – Comitê PAPNP

(Primeira hora da reunião reservada para ações – do Comitê e do CME – no acompanhamento do PAPNP 2021);

2ª Parte – CME

- Afastamento servidores com comorbidades (SEPE);
- Documento referência dos currículos;
- Comissão Eleitoral Central;
- Relatório CACS – FUNDEB (Jorge);
- Retorno atividades presenciais;

✓ 14/05 – Assembleia Geral Extraordinária

Pauta:

- Calendário de reuniões 2021;
- Ofício 138/2021 da SMASDHTPPJ ref. LBI – IC01/20 MPRJ2019.0134624;
- Demandas do COMPcD;
- Assuntos gerais;

Alguns assuntos levantados no Grupo de WhatsApp, que serão contemplados no item 2 da pauta:

- Verificar se necessidades das pessoas com deficiência do município que estejam precisando de apoio do Conselho, principalmente por conta deste período de pandemia;
- Retornar os documentos e confirmar as comissões que se comprometeram com suas revisões;
- Verificar a disponibilidade de continuidade dos atuais conselheiros em se manterem no conselho;
- Edital para Nova Eleição da Mesa Diretora;
- Verificação da sala para Cento de convivência;
- Calendário de vacinação
- Reunião com Prefeito em dezembro 2020;

✓ 17/05 – Assembleia geral extraordinária

Eleição da Nova mesa diretora 2021/2023

Presidente – Lucília;



ASSOCIAÇÃO FRIBURGUENSE DE AMIGOS E PAIS DO EDUCANDO

Vice Presidente – Roseni Almeida;

Secretário – Anoberto;

- ✓ 19/05 – CEASA - Doação de hortifruit;
- ✓ 21/05 – Reunião do Conselho da Pessoa com deficiência;
- ✓ 25/05 – Assembleia Geral Ordinária

Pauta:

- Atuação das comissões
 - Conferência;
 - Especial Eleitoral;
 - Segurança Alimentar – respostas dos ofícios enviados;
 - Visita Institucional Casa dos Pobres;
 - Atribuição Poder Público;
 - Atribuição CMAS;
 - Avisos Gerais;
- ✓ 27/05 – Reunião Extraordinária do Conselho Municipal de Assistência Social CMAS – NF

Pauta:

- Apresentação, para análise e aprovação do Plano de Ação para Cofinanciamento do Governo do Estado Sistema Único da Assistência Social – SUAS – 2021, enviado pela Secretaria Municipal de Assistência Social;
 - Informes da Comissão Especial Eleitoral do CMAS;
- ✓ 27/05 - IX Sessão Ordinária
- 1ª Parte – Comitê PAPNP (até a primeira hora da reunião reserva acompanhamento do PAPNP 2021)
- Aprovação do formulário e considerações dos entes;
- 2ª parte – CME
- Resolução para aprovação – CPAM;
 - Relatórios dos representantes nas comissões CPAM, CLPC;
 - Documento referência dos currículos indicação representantes;
 - Plano Municipal de Educação – Indicação de representantes;
 - Par – Indicação de Representante para o comitê local;



ASSOCIAÇÃO FRIBURGUENSE DE AMIGOS E PAIS DO EDUCANDO

- Avaliação na EJA – coordenação de EJA SME;
- Retorno atividades presenciais;
- Visita às instituições privadas;
- Comissão de avaliação dos espaços públicos;
- ✓ 31/05 - Reunião com a Equipe Pedagógica;
- ✓ 31/05 – Avaliação a cerca das dinâmicas pedagógicas utilizadas. Alinhamentos de ações.

JUNHO

- ✓ 01/06 – Entrega dos Kits Alimentação em parceria com a Prefeitura Municipal de Nova Friburgo/Secretaria Municipal de Educação;
- ✓ 09/06 – Vacinação – Covid-19 – 1ª dose
- ✓ 09/06 – Visita institucional realizada pela equipe da Secretaria Municipal de Assistência Social;
- ✓ 10/06 – Sessão de Espaço para o CAP'S (Olaria)
Atividade de Futebol;
Responsável – Patrícia Gula
Acompanhante Terapeuta;
- ✓ 10/06 – Reunião CME – Conselho Municipal de Educação;
- ✓ 11/06 – Aulas pela plataforma virtual google meeting;
Abordagem: Leve e Pesado, Maior e Menor, Afunda e não afunda;
- ✓ Assembleia Geral Ordinária
Pauta:
 - Apresentação do Projeto Família Solidária;
 - Análise do Projeto de Lei Família Acolhedora;
 - Capacitação do Conselho Tutelar;
 - Vacância do assunto da Secretária de Políticas Sobre Drogas;
 - Assuntos Gerais;
- ✓ 15/06 – Entrega de Cestas Básicas –
Projeto Energisa



ASSOCIAÇÃO FRIBURGUENSE DE
AMIGOS E PAIS DO EDUCANDO

Energia do Bem;

- ✓ 17/06 – Reunião CME (Conselho Municipal de Educação);
- ✓ 17/06 – Reunião Câmara do Ensino Fundamental
EJA – Educação de Jovens e Adultos
Terminalidade Específica;
- ✓ Reunião FIA/RJ
Ana Mantuano/Fia
Situação da presidência de Fia e Termo Aditivo;
- ✓ 22/06 – Reunião na Casa dos Conselhos
Pauta: Conferência Municipal de Assistência Social
- ✓ 23/06 – Reunião Multidisciplinar - Acolhimento e empatia;
- ✓ 23/06 – Reunião Extraordinária
Pauta:
Aprovação de duas emendas parlamentares da Apae através do ministério da cidadania;
- ✓ 24/06 – Reunião Ordinária (Conselho Municipal de Educação)
Pauta:
 - Posse dos representantes da Sociedade civil;
 - Retorno Presencial (Vigilância Sanitária);
 - Terminalidade EJA;
 - Parecer da Câmara e Portaria SME;
 - Regimento interno SME;
- ✓ 29/06 – Fórum das Organizações da Sociedade Civil
A Afape a partir da presente data possui acento no Conselho Municipal de Assistência Social.

JULHO

- ✓ 05/07 – Audiência Pública
Tratar de assuntos relacionados as ações realizadas m tempos de pandemia em relação a segurança alimentar;
- ✓ 07/07 – Entrega da documentação FIA/POLO Nova Friburgo;

Av. José Pires Barroso, 1001 – Olaria (Via Expressa) Nova Friburgo – RJ CEP 28.620-075

TEL/FAX: (22) 2522 8608 – (22) 98800-1071 / CNPJ 30.557.292/0001-29

afapenf@gmail.com



ASSOCIAÇÃO FRIBURGUENSE DE AMIGOS E PAIS DO EDUCANDO

- ✓ 07/07 – Recebimento dos Kits alimentação Escolar;
- ✓ 08/07 – Entrega dos kits Alimentação da Secretaria de Educação, alunos cadastrados no censo;
- ✓ 08/07 – XII Sessão Ordinária
 - 1ª parte
 - Comitê – considerações dos entes e formulário de acompanhamento do PAPNP (SME);
 - 2ª parte
 - Cadernos pedagógicos – Atividade “Mostro das Cores” – Denuncia racismo
 - Instituir Comissão Eleitoral – CME;
 - PPA e LOA;
 - Convite para reunião com Alexandra Nicodemos para instituição do Fórum EJA;
- ✓ 08/07 – Pré Conferência Municipal de Assistência Social do Rio de Janeiro
“Assistência Social: Direito do povo e dever do Estado, com financiamento público, para enfrentar as desigualdades e garantir a proteção Social;
- ✓ 12/07 – Reunião Ordinária CMDCA
Pauta:
 - Apresentação de Contas do Fundo Municipal dos Direitos da Criança e do Adolescente – Exercícios 2020;
 - Capacitação do Conselho Tutelar (local/lanche/almoço);
 - Visita ao Ibelga;
 - Rever Comissões;
 - Ofício 28/GMS/2021 – indicado representantes Secretaria de Políticas Sobre Drogas;
 - Assuntos Gerais;
- ✓ 13/07 - Reunião da Comissão da Conferencia Municipal de Assistência Social;
- ✓ 13/07 – Reun9iãõ do Fórum de Educação;
- ✓ 14/07 – Entrega de documentos na FIA Polo de Nova Friburgo;
- ✓ 15/07 – Reunião do Conselho Municipal de Educação;
- ✓ 15/07 – Recolher 100 cesta básicas na ENERGISA;
- ✓ 19/07 – Entrega das cestas básicas da Energisa;



ASSOCIAÇÃO FRIBURGUENSE DE
AMIGOS E PAIS DO EDUCANDO

- ✓ 20/07 – Capacitação
“Metodologias e Intervenções na Garantia d Direitos”;
- ✓ 27/07 – Reunião Ordinária do Conselho Municipal de Assistência Social CMAS-NF
Pauta:
 - Apresentação do Projeto Conexão do bem;
 - Eleição da Mesa Diretora;
 - Apresentação PPA - Plano Pluri Anual, que será apresentado pela Secretaria Municipal de Assistência Social, Direitos Humanos, Trabalho e Políticas Públicas para a Juventude;
 - Retorno do assunto Prestação de Contas do Fundo Municipal de Assistência Social Exercício 2020;
 - Atuação das Comissões: Conferência, Orçamento;
 - Ofício expedidos;
 - Apresentação das Pré-Conferências descentralizadas;
 - Assuntos Gerais;
- ✓ 29/07 – Recebimento de doação através do Instituto Mesa Brasil/SES – RJ Biscoito a ser distribuído entre as famílias assistidas.

AGOSTO

- ✓ 05/08 – Reunião Ordinária CME
Pauta:
 - Retorno das atividades presenciais;
 - Relatório CPAM;
 - Regimento interno CME;
- ✓ 05/08 – Reunião Comissão Conferência CMAS;
- ✓ 09/08 – Assembleia Geral Ordinária CMDCA
Pauta:
 - Recomposição da mesa diretora;
 - Reunião com o MP dia 16/08 sobre Diagnostico e Família Acolhedora;
 - Reuniões com as comissões;



ASSOCIAÇÃO FRIBURGUENSE DE AMIGOS E PAIS DO EDUCANDO

- Ofício (FMCA);
- Situação da clínica que atende PCD;
- ✓ 10/08 – Reunião Extraordinária CMAS
Pauta:
 - Situação das pessoas em situação de Rua;
 - Conferência Municipal de Assistência Social Presença do Presidente do Conselho Estadual de Assistência Social do Rio de Janeiro (Caroline);
- ✓ 11/08 - Doação de Kits de higiene Bucal/Sesc Nova Friburgo;
- ✓ 11/08 – Pré conferência Municipal de Assistência Social com a equipe multidisciplinar;
Tema Central: “Assistência Social: Direito do povo e dever do Estado com financiamento público para enfrentar as desigualdades e garantir a proteção social”;
- ✓ 12/08 – Reunião da Câmara do Ensino Fundamental;
- ✓ 13/08 – Reunião Extraordinária;
- ✓ 16/08 – Assembleia Geral
Pauta:
 - Recomposição da Mesa Diretora;
 - Reunião com MP dia 16/08 sobre Diagnóstico e Família Acolhedora;
 - Agendamento das Reuniões com as Comissões;
 - Ofícios recebidos;
 - Assuntos Gerais;
- ✓ 17/08 – Reunião da Comissão Conferência;
- ✓ 17/08 – Reunião sobre o Marco Regulatório;
- ✓ 17/08 – Recebimento dos kits alimentação Secretaria Municipal de Educação;
- ✓ 19/08 – Visita Institucional ao Instituto IBELGA, pela comissão de registros/CMDCA;
- ✓ 19/08 – Sessão Ordinária
1ª parte
 - Acompanhamento PAPNP (os documentos encaminhados pelo SME para acompanhamento foram enviados por e-mail no dia 13 de agosto para leitura prévia dos conselheiros);



ASSOCIAÇÃO FRIBURGUENSE DE AMIGOS E PAIS DO EDUCANDO

2ª parte

- Recomposição das Câmaras e Comissões;
- Edital Eleição para Previdência do CME (minuta em anexo e enviada no grupo do CME para leitura prévia);
- Regimento interno do CME – continuação;
- E.M. Dante Magliano – denúncia;
- Câmara Ensino Fundamental – Educação no/do campo e formação currículo;
- ✓ 20/08 – Reunião do (COMPcD.NF) Conselho Municipal da Pessoa com Deficiência;
- ✓ 20/08 – Reunião com a Secretaria de Educação
Tema: Busca Ativa;
- ✓ 23/08 – Reunião Kátia coordenadora do CAPSi;
- ✓ 25/08 – Entrega de 100 cestas básicas em parceria com a Energisa;
- ✓ 26/08 – 2ª dose da vacina contra a covid-19;
- ✓ 30/08 – XV Conferência Municipal de Assistência Social
- ✓ 31/08 – Reunião Ordinária do Conselho Municipal de Assistência Social – CMAS – NF

Pauta:

- Apresentação de Contas do Fundo Municipal de Assistência Social do Exercício 2020, para análise e possível aprovação, que será apresentada pela Secretaria Municipal de Assistência Social;
- Apresentação da readequação da Planilha de itens do Convênio 888060/2019 – Proposta Plataforma + Brasil nº39428/2019, da instituição Casa dos Pobres São Vicente de Paulo, solicitação feita através do ofício 257/2021/SMASDHTPPJ – Secretaria Municipal de Assistência Social, e será apresentado pela mesma;
- Atuação das comissões
 - Conferência: Apresentação do Relatório Final da XV Conferência de Assistência Social de Nova Friburgo;
 - Comissão de cadastro, Inscrição, Fiscalização e acompanhamento de Entidades Governamentais e Não – Governamentais de Assistência Social: Retorno das visitas referentes a denúncia trazida pelo Fórum Sindical e Popular, pertinente a População m Situação de Rua;
- Proposta de reunião extraordinária com pauta única, para o dia 14 de



ASSOCIAÇÃO FRIBURGUENSE DE AMIGOS E PAIS DO EDUCANDO

setembro as 14h às 15h, virtualmente, para recomposição e atualização das comissões;

- Assuntos Gerais;

SETEMBRO

- ✓ 09/09 – Recolhimento de hortifruit no CEASA;
- ✓ 13/09 – Reunião Ordinária CMDCA;
- ✓ 14/09 – Reunião Extraordinária – CMAS;
- ✓ 15/09 – Reunião MROSC – Marco Regulatório Prefeitura Municipal;
- ✓ 21/09 – Visita ao Instituto IBELGA
- ✓ 21/09 – Visita domiciliar para atendimento emergencial de uma cliente/aluna adolescente e puérpera Setor: Serviço Social;
- ✓ 22/09 – Estudo de caso online – Maria Luísa da Rocha Franco;
- ✓ 23/09 – Visita domiciliar para suporte a duas famílias e situação de vulnerabilidade extrema – Setores psicologia e Orientação Educacional;
- ✓ 28/09 – Chegada dos kits alimentação da Secretária de Educação;
- ✓ 28/09 – Reunião Ordinária CMAS

Pauta:

- Apresentação do Projeto de Lei nº29/2021 que institui o Programa Municipal de Proteção às Mulheres Vítimas de Violência Doméstica e seus Dependentes Vítimas de Violência Doméstica e substitutivo do referido Projeto, será apresentado pela Equipe da Vereadora Maiara Felício;
 - Demandas do Fórum Sindical e Popular;
 - Andamento das Comissões;
 - Ofícios recebidos e expedidos;
 - Assunto Gerais;
- ✓ Entrega de documentação na FIA/POLO Nova Friburgo.

OUTUBRO

- ✓ 05/10 – Reunião com a equipe do CAPSi, agendada pela fonoaudióloga Angelica;



ASSOCIAÇÃO FRIBURGUENSE DE AMIGOS E PAIS DO EDUCANDO

- ✓ 05/10 – Auditoria para verificação de conformidades na aplicação de recursos recebidos pela entidade, no exercício de 2021, a título de subvenções Sociais, estabelecida pela Ordem de Serviço nº 28/2021;
- ✓ 13/10 – Formação Continuada
Gênero e Sexualidade
Equipe de Estado de Desenvolvimento Social e Direitos Humanos Programa Rio sem LGBTIFOBIA;
- ✓ 14/10 – Reunião Extraordinária
CME – Conselho Municipal de Educação
Avaliação da Aprendizagem e Terminalidade do ano 2021, matrículas 2022 e Parâmetros norteadores;
- ✓ 15/10 – Assembleia Geral Ordinária
Pauta:
 - Atualização Comissão Eleitoral;
 - Atualização sobre LIVE e redes sociais (informações e organização de comissão para o ano que vem);
 - Atualização de demandas com Denizete (Secretaria de Saúde e Esporte, etc);
 - Ações de final de ano;
 - Assuntos Gerais;
- ✓ 18/10 – Assembleia Geral Ordinária
Pauta única:
Debate sobre Ofício do Ministério Público nº 550/2021, incluso recomendação nº31 de 2021, indicação do CENCE para Presidência do CMDCA;
- ✓ 20/10 – CEASA – hortifruit e biscoito;
- ✓ 26/10 – Roda de conversa – centro de Referência da Mulher - CREM
Tema: Fortalecimento de rede de mulheres vítimas de violência;
- ✓ 29/10 – Diagnóstico não é destino APAE/NOVAFRIBURGO.

NOVEMBRO

- ✓ 02/11 – Live – Estimulação Precoce no T21/Síndrome de Down. Fonoaudióloga da Afape – Vanessa Pinto de Oliveira;
- ✓ 03/11 – CEASA – Recebimento de hortifrutis;



ASSOCIAÇÃO FRIBURGUENSE DE AMIGOS E PAIS DO EDUCANDO

- ✓ 04/11 – Secretária Municipal de Assistência Social – Atualização de cadastro CNES;
- ✓ 04/11 – Início do Processo para divulgação da renovação de matrículas;
- ✓ 08/11 – Assembleia Geral Ordinária

Pauta:

1- Presidência do CMDCA;

2- Apresentação dos ofícios recebidos;

3- Atuação das comissões:

- Comissão Permanente de Políticas Públicas para infância e Adolescência (CPPIA);
- Comissão Especial de Elaboração do Diagnóstico Socioterritorial;
- Comissão Espacial para Adequação e Revisão do Regimento Interno e da Lei nº 4.684/2019;
- Comissão Permanente de Registro de Entidades e Programas – CPREP;
- Comissão Intersetorial para Elaboração do Plano de Atendimento Socioeducativo;

4- Assuntos Gerais.

- ✓ 08/11 – Utilização do espaço externo da Afape atividades do CAPSi;
- ✓ 09/11 – Parceria para tratamento dentário a pacientes de alta complexidade junto a UFF;
- ✓ 09/11 – Recebimento dos Kits alimentação através da Secretaria Municipal de Educação. 4ª remessa de kits;
- ✓ 10/11 – Recebimento de Doação no CEASA (hortifruit) Banco Rio de Alimentos;
- ✓ 16/11 – Reunião Extraordinária do Conselho Municipal de Assistência Social – CMAS

Pauta:

- 1) Apresentação da Prestação de Contas do Fundo Municipal de Assistência Social do Exercício do Semestre de 2021, para análise e possível aprovação;
- 2) Solicitação de liberação de recursos do Fundo para locação de imóvel;
- 3) Demanda de Comitê Intersetorial, solicitado por Caroline Alves – Gerente de Proteção Social Especial, através do Processo nº24572/21;
- 4) Demanda de Comitê Intersetorial População em Situação de Rua;
- 5) Assuntos Gerais;

- ✓ 16/11 – Início do período de renovação de matrículas;



ASSOCIAÇÃO FRIBURGUENSE DE
AMIGOS E PAIS DO EDUCANDO

- ✓ 17/11 – Recebimento de doação hortifruit;
- ✓ 18/11 – XIX Sessão Ordinária

Pauta:

- 1) Visita ao Jardim Escola Artes e Manhãs Comissão e encaminhamentos;
- 2) Calendário base 2022 – SME
- 3) Orçamento Educação/Fundeb – SME (Carol Gallo/Nathalia);
- 4) Decreto Retorno 100% das aulas presenciais – SEPE;
- 5) Minuta de deliberação – Educação no/do campo – Câmara do Ensino Fundamental;

DEZEMBRO

- ✓ 01/12 – Curso com o tema Marco Regulatório, chamamento Público e Plano de Trabalho;
- ✓ 02/12 – XX Sessão Ordinária
 - 1) Proposta FME sobre o Plano Municipal de Educação;
 - 2) Documento currículo territorial;
 - 3) Minuta Deliberação Educação no/ do campo;
 - 4) Minuta deliberação recolhimento e guarda de documentos
 - 5) Esclarecimentos sobre a Portaria de Escolha;
 - 6) Processo Centro de Ensino Aprender;
 - 7) Escolha de novo Membro para a Comissão Eleitoral Central;
 - 8) Escolha de novo membro para Comitê Gestor;
- ✓ 07/12 – Entrega dos kits alimentação da Prefeitura através da Secretaria Municipal de Educação;
- ✓ 07/12 – Campanha de vacinação contra h1n1 e covid-19;
- ✓ 15/12 – Almoço Natalino com a chegada de Papai Noel;
- ✓ 17/12 – Confraternização dos funcionários;
- ✓ 20/12 – Entrega de 30 cestas básicas em parceria com a LBV;
- ✓ 22/12 – Entrega dos documentos na FIA/POLO – Nova Friburgo.



ASSOCIAÇÃO FRIBURGUENSE DE
AMIGOS E PAIS DO EDUCANDO

AÇÕES EM COMBATE A COVID-19

Funcionários vacinados

1ª DOSE QUANTIDADE	2ª DOSE QUANTIDADE	3ª DOSE QUANTIDADE
28	28	11

Clientes alunos vacinados acima de 12 anos

1ª DOSE QUANTIDADE	2ª DOSE QUANTIDADE	3ª DOSE QUANTIDADE	DOSE ÚNICA
32	63	-	02

CONCLUSÃO

O ano de 2021, foi um grande desafio para a equipe multidisciplinar, clientes/alunos e ou familiares. Em virtude da pandemia que ainda assola o mundo, hoje com menos intensidade, comprometendo a saúde e o bem-estar no enfrentamento a covid-19. Durante esse ano, a instituição procurou melhorar, elaborar e incorporar diversas formas de apresentar as intervenções repensando o planejamento e tentando incorporar nas atividades ações que pudessem manter os assistidos conectados. Foram criados diferentes ambientes com o intuito de assegurar a participação de todos, desde grupos de WhatsApp, até a elaboração de apostilas com atividades diversificadas que eram entregues na instituição, também intensificou-se as informações através do Facebook institucional.



ASSOCIAÇÃO FRIBURGUENSE DE AMIGOS E PAIS DO EDUCANDO

Cabe destacar que a unidade ofereceu assistência permanente aos usuários e suas famílias, com suporte técnico incentivando-os e motivando-os para desenvolverem de forma satisfatória seus potenciais individuais e coletivos com vistas ao protagonismo e estímulo de suas capacidades intelectuais, físicas e motoras através de programas, projetos e serviços específicos.

A partir desta perspectiva, ressalta-se que todas as atividades foram desenvolvidas com vistas a gestão compartilhada, possibilitou a discussão e avaliação em conjunto.

Houve empenho constante pela luta de garantias de direitos preconizando o SUAS (SISTEMA ÚNICO ASSISTÊNCIA SOCIAL) as POLÍTICAS EDUCACIONAIS e as portarias da OMS (ORGANIZAÇÃO MUNDIAL DE SAÚDE), visando maior aporte aos familiares e os clientes/alunos no momento pandêmico.

Enfatiza-se que é através das organizações da Sociedade Civil (OSCs) como a Afape que atendem pessoas com deficiência, que o poder público consegue oferecer vários tipos de serviços não existentes na rede.

Apesar das adversidades encontradas, concluímos como um ano positivo frente aos desafios.

“Ninguém ignora tudo. Ninguém sabe tudo. Todos nós sabemos alguma coisa. Por isso aprendemos SEMPRE.”

Paulo Freire

Ivanilda Maria De Lima
Gestora do Projeto
CPF: 874.172.357-00

Iomar Pinheiro Penza Filho
Presidente – AFAPE
CPF: 069.777.447-31

Nova Friburgo, 15 de dezembro de 2021.

* Este documento possui 47 (quarenta e sete) folhas numeradas.